



INTERN NOODPLAN

afgestemd op het **hybride** werken

Koenraad Du Chau - preventieadviseur Provincie Oost-Vlaanderen
Studienamiddag 31 mei 2024 – Provinciehuis Gent

Voorstelling: Provincie Oost-Vlaanderen

- openbaar bestuur
- 2800 werknemers (administratie + onderwijs)
- 64 vestigingen, met hoofdzetel in Gent (Provinciehuis - site Leopoldskazerne)
- 'interne preventiedienst': dienst IDWMD → GIDPBW met o.a. 4 VTE's PA's
- wmd - zorgsysteem gebaseerd op ISO 14001 en OHSAS 18001 (→ toekomst ISO 45001)



Provinciehuis – site Leopoldskazerne

- centralisatie van de **administratieve diensten** op de site Leopoldskazerne
- standplaats voor +/- 840-tal werknemers, 500 werkplekken
- exploitatie (inrichting en activiteiten) behouden, dus ook 'intern noodplan'.....?
- **hybride werken** (plaats- en tijdsafhankelijk werken) sterk ingeburgerd

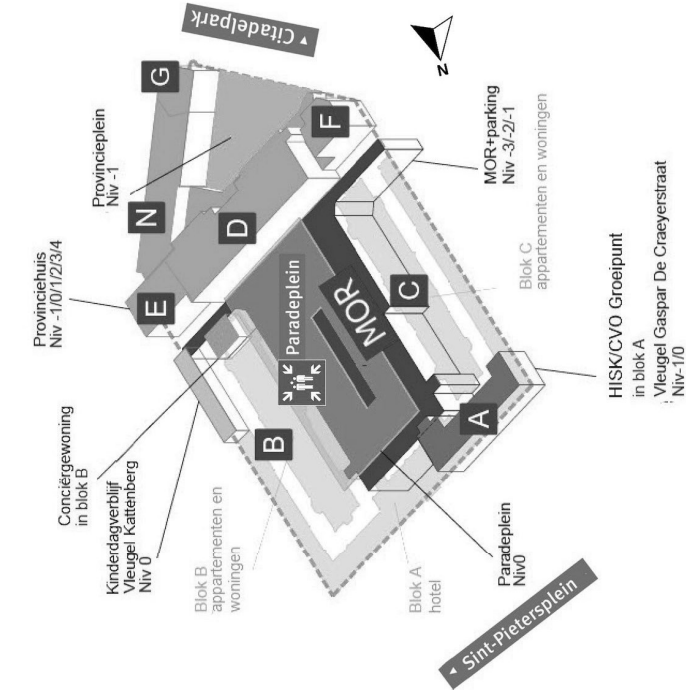

Provinciehuis – site Leopoldskazerne

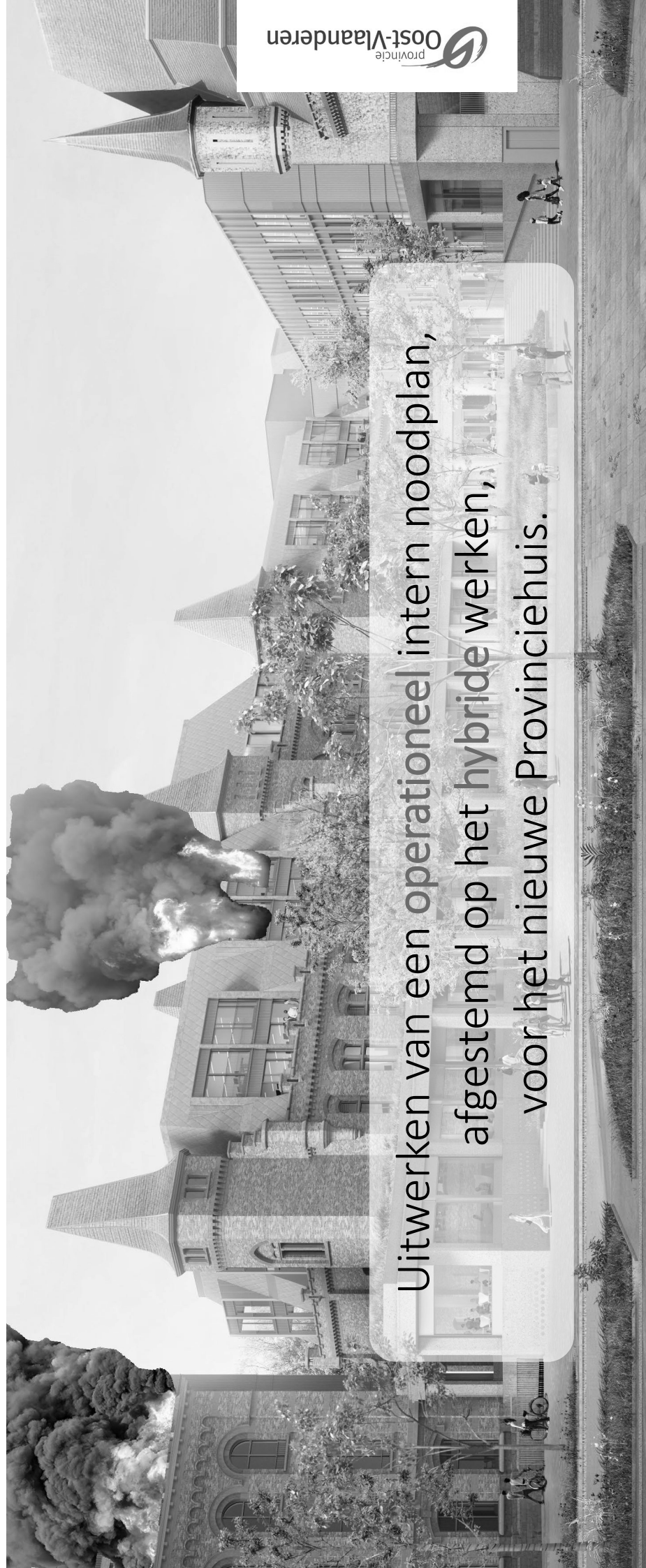

Uitwerken van een operationeel intern noodplan,
afgestemd op het hybride werken,
voor het nieuwe Provinciehuis.

Methodologie: geleerd uit het verleden, klaar voor morgen...

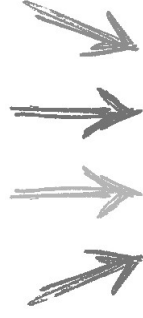
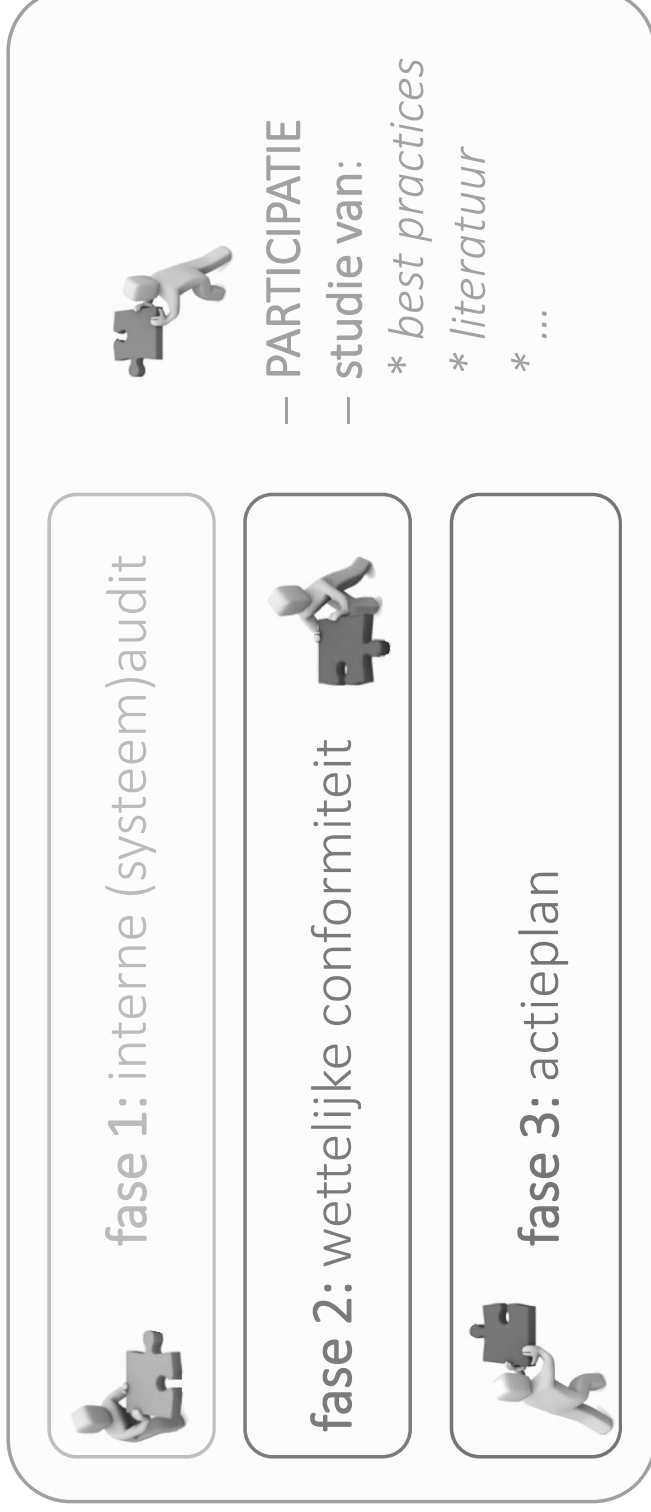

OPERATIONEEL INTERN NOODPLAN

leren uit het verleden om klaar te zijn voor morgen

Methodologie: geleerd uit het verleden, klaar voor morgen...

Fase 1: interne audit

- RISICO'S**
- niet voorbereid zijn of kunnen nagaan op noodsituaties
 - geen te weinig gedocumenteerde informatie (f. beschikbaarheid)
 - onvoldoende middelen
 - onvoldoende middelen
 - geen/onduidelijke communicatie
 - KANSEN
 - verspreiden van werknemers (sensibilisering en bewustmaking)
 - aantrekkelijke werkgever inzetten op voorbeeldfunctie
 - een werkgever creëren waar werknemers zich veilig voelen

- DOEL (waarom)**
- Voorbereid zijn en reageren op noodsituaties
 - Voldoen aan de wettelijke verplichtingen

- INPUT**
- wetgeving en richtlijnen
 - noodplannen
 - wettelijke verplichtingen
 - register activiteiten
 - analyses en evaluaties: brand, eerstehulp, ...

- PROCESDOCUMENTATIE**
- Intern noodplan PAC Zuid, Provinciehuis en Gouvernementsstraat
 - Interventiedossier PAC Zuid, Provinciehuis en Gouvernementsstraat
 - Verslagen calamiteiten PAC Zuid, Provinciehuis en Gouvernementsstraat
 - P. WMD, NOOD (Omgaan met noodsituaties) versie 4
 - P. WMD, NODU (Behandelen van ongevallen) versie 9
 - HRP, Streekl. (Behandelen van ongevallen) versie 9
 - L. WMD_VB_001 (POV_ overzicht bewaarmakings- en vakbekwaamheidsdelen) of periodek te hernieuwen)
 - L. WMD_VB_006 (POV_ overzicht van verplichte verminderingen met tussentijdse)
 - Oranogram Provincie Oost-Vlaanderen - versie 2021/jaar
 - Delegationformulier PAC Zuid, Provinciehuis en Gouvernementsstraat
 - Robbescijning van coördinator eerste hulp, hulpverlener, interventieleider, preventiecoördinator, verantwoordelijke lokale
 - RA Brand 2021, 1^{ste} eerste hulp 2016, 1^{ste} PA, 2017 en Register activiteiten 2017



- BEWAKEN (KPI's,...)**
- actiepuntentabel
 - WVD-indicatoren
 - keuringsverslagen 'middelen'
 - delegatieformulier
 - doelstellingen JAP en GPP
 - ...

- OUTPUT**
- intern noodplan en interventiedossier
 - opleiding en informatie van de werknemers
 - oefeningen
 - team- en organisatie oefeningen, ongevalen
 - training, organisatie opleiding en vorming
 - interventiemiddelen (i.v. noodzaak)
 - communicatie naar betrokkenen
 - bijdragen in oefeningen
 - GPP en JAP (aanpak)
 - Behandeling van ongevallen
 - ...

- ACTOREN (wie)**
- preventiecoördinator
 - proceseigenaar
 - lokale GPP, hulpverleners, preventiecoördinatoren, ...
 - definen: bezoekers, cursisten en aannemers
 - vormingsdienst (opleidingen)
 - dienst patrimonium (interventiemiddelen, hulpmiddelen, ...)

- TOOLS EN MIDDELEN (waarmee)**
- geld: vorming (o.a. e-learning), opleiding,
 - interventiemiddelen: buismiddelen, zenders, alarmcentrales, interventiekit, ...
 - tijd

Fase 2: wettelijke conformiteit

Nr	omschrijving van de maatregel	aanpak	toelichting	afsluiting
1
2
3
4
5
6
7
8
9
10
11
12
13
14
15
16
17
18
19
20
21
22
23
24
25
26
27
28
29
30
31
32
33
34
35
36
37
38
39
40
41
42
43
44
45
46
47
48
49
50
51
52
53
54
55
56
57
58
59
60
61
62
63
64
65
66
67
68
69
70
71
72
73
74
75
76
77
78
79
80
81
82
83
84
85
86
87
88
89
90
91
92
93
94
95
96
97
98
99
100

→ materiaal zoals vragenlijst audit, basischeklijst wetgeving intern noodplan, uitwerking,... wordt beschikbaar gesteld!

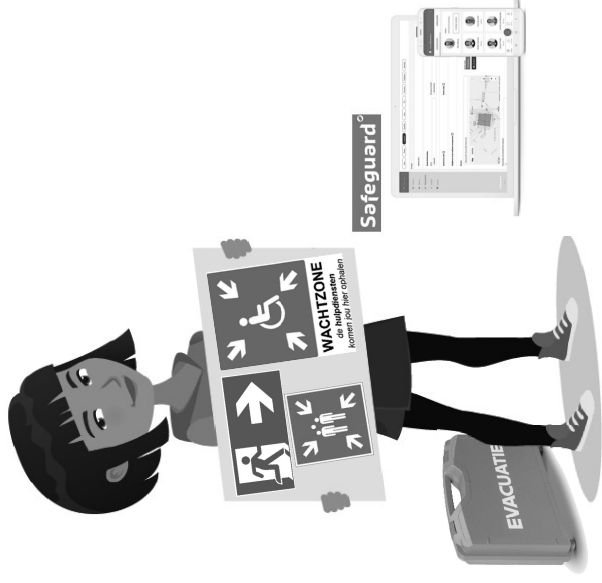

Intern noodplan: speerpunten

Provinciehuis - site Leopoldskazerne

5 speerpunten i.f.v. hybride werken

1. logische invulling 'verantwoordelijkheden'
2. sterke eerstelijnsrol onthaalbalie
3. aangepaste evacuatiemethodiek
4. middelen & materiaal
5. vorming & bewustmaking

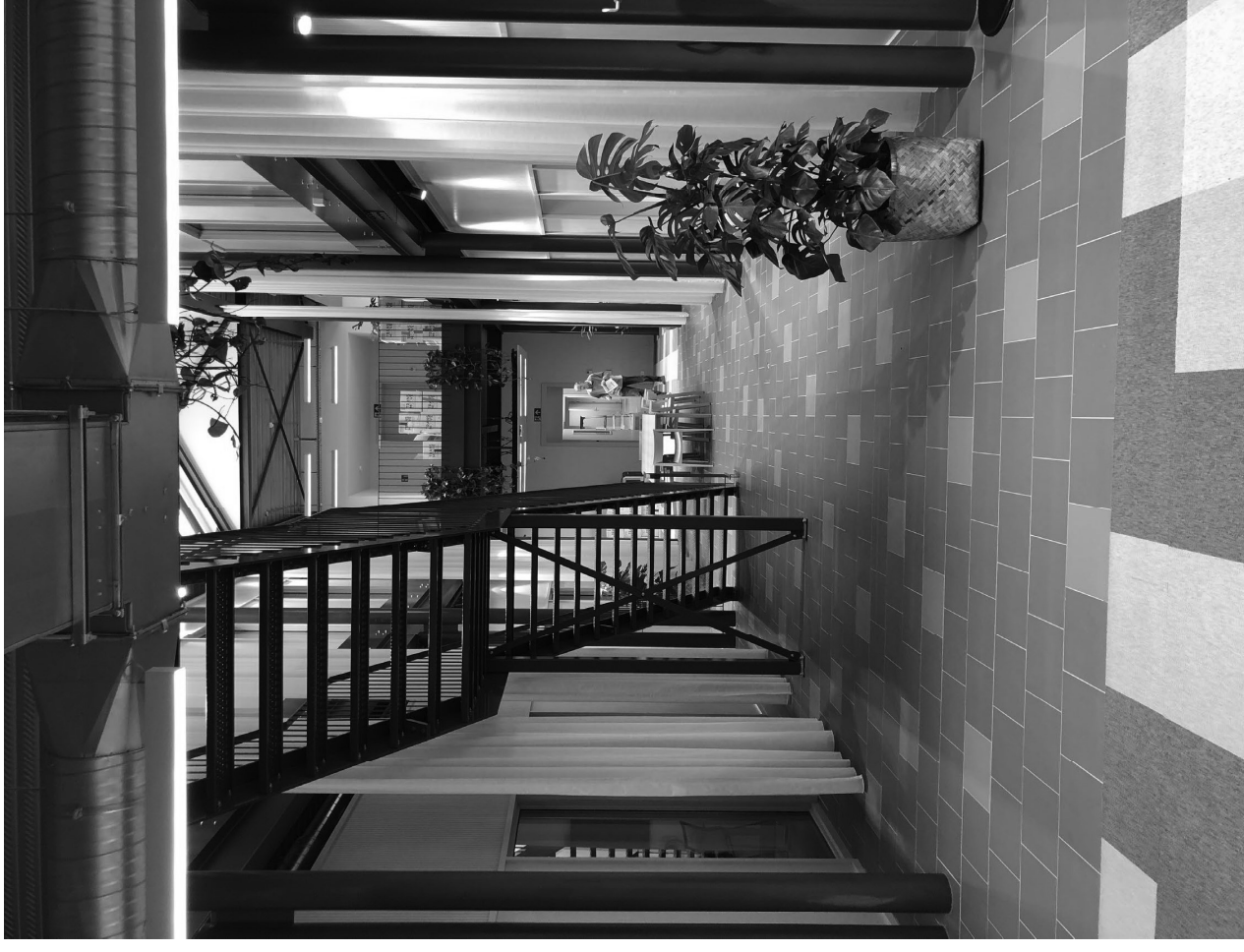

S1: logische invulling ‘verantwoordelijkheden’

- spreading ‘rollen’ en in verhouding met ‘functie(s)’
- **aangepaste invulling (noodplan)teams:**
 - vaste kern (EIP) → vnl. niet telewerkbare functies
 - gevarieerd over de diensten, directies, functies,... heen → garantie op beschikbaarheid
 - i.f.v. RA, kosten/baten, noodzaak permanentie, opleidingen, ...



Crisisploeg (CP)



Eerste interventieploeg (EIP)

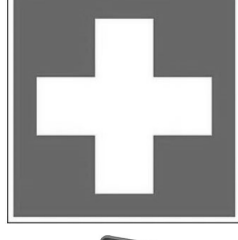

EHBO - hulpverleners

S2: sterke eerstelijnsrol 'infobalie'

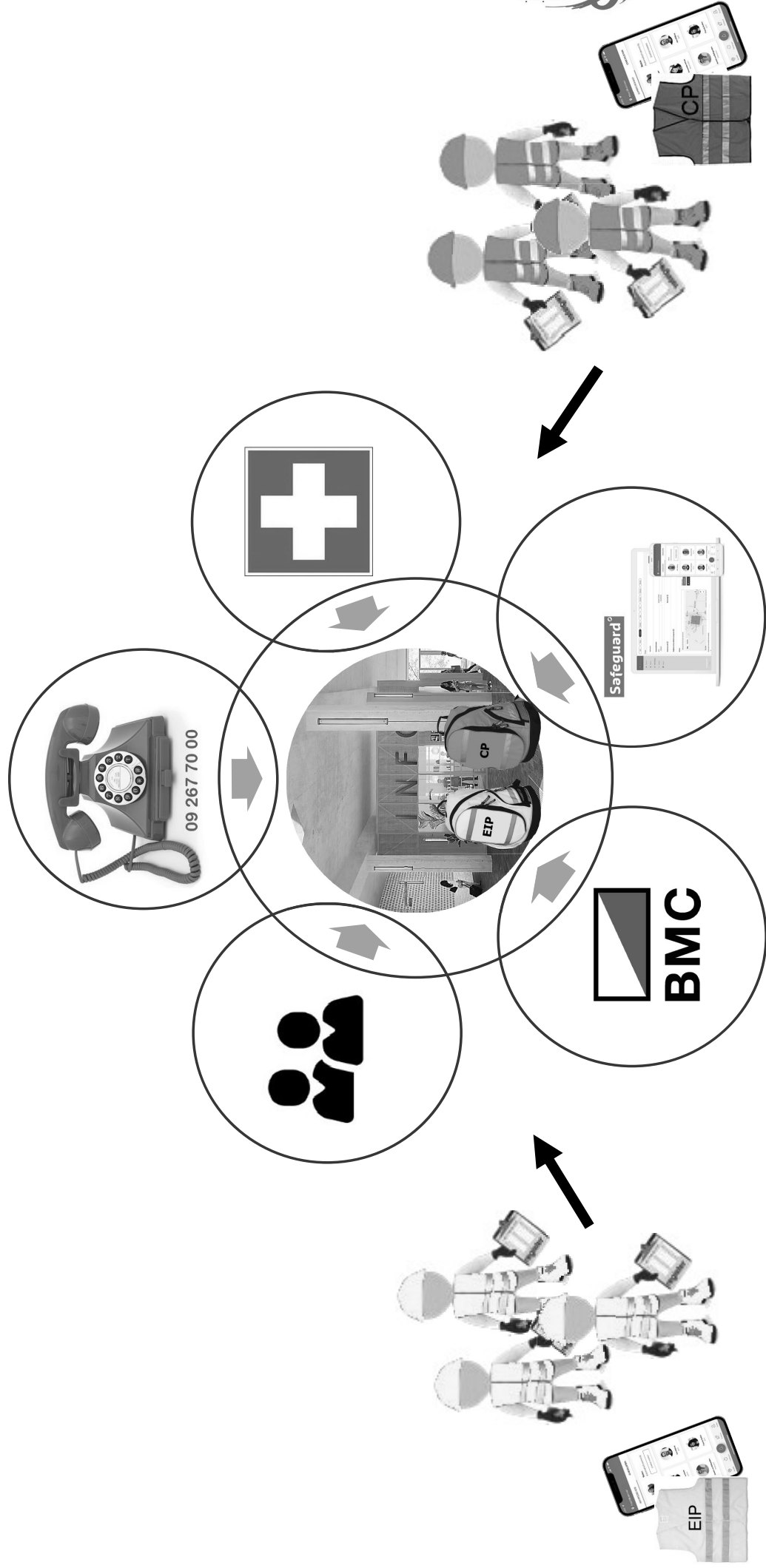

S3: nieuwe evacuatiemethodiek

Pijnpunten verleden (o.a. door hybride werken):

- evacuatie (tijdelijk) minder mobiele personen
- gebouwcontrole (sweepen) door EIP

Nieuw:

- **wachtzones** voor (tijdelijk) minder mobiele personen
- gebouwcontrole deels laten gebeuren door aanwezige werknemers in backoffice → **'evacuatiesluiters'**



S3: evacuatiemethodiek → wachtzones *nieuw*

Wachtzones voor (tijdelijk) minder mobiele personen (6x):

- speciale, **brandveilige** zones op verdieping +1, +2 en +3
- aangeduid met specifiek pictogram
- evacuatie door **hulpdiensten** (via evacuatielift/trap/ladderwagen)
- worden gecontroleerd door 'evacuatiesluiters' (cf. verder)

Gelijkvloers (0) en kelder verdieping (-1):

- geen wachtzones
- evacuatie mogelijk zonder trappen dankzij licht hellende vlakken

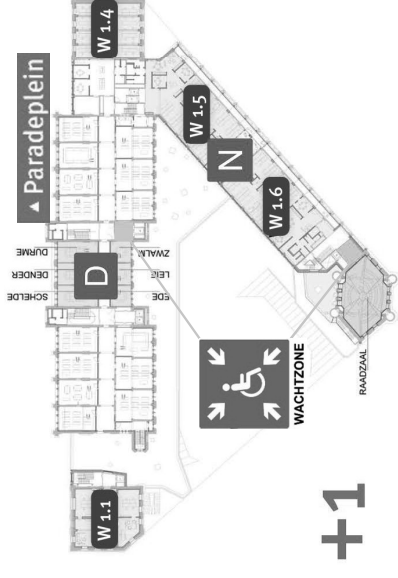

+1

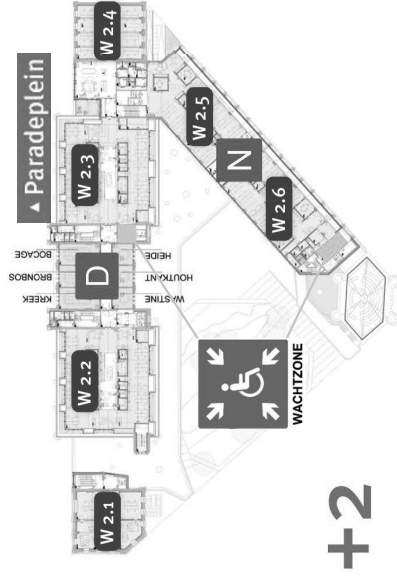

+2

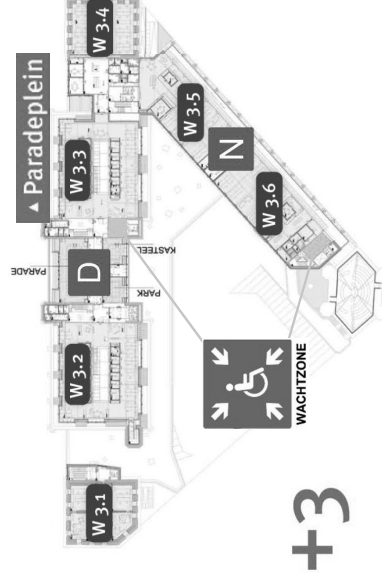

+3

S3: evacuatiemethodiek → wachtzones *nieuw*



zondag 17 maart 2024:
evacuatieoefening met brandweer
i.f.v. deze zones!



S3: evacuatiemethodiek → wachtzones *nieuw*



S3: evacuatiemethodiek → evacuatieluiters nieuw

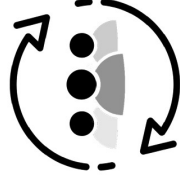

- **principe:**
 - betrokkenheid van aanwezige werknemers in backoffice → ‘**evacuatieluiters**’
 - interventieploeg → beperkt deel van gebouw, nl. 0 en -1 en welke niet gecontroleerd werden door evacuatieluiters
- **herkenbaarheid:**
 - **groene evacuatiekoffers** t.h.v. nooduitgangen (backoffice)

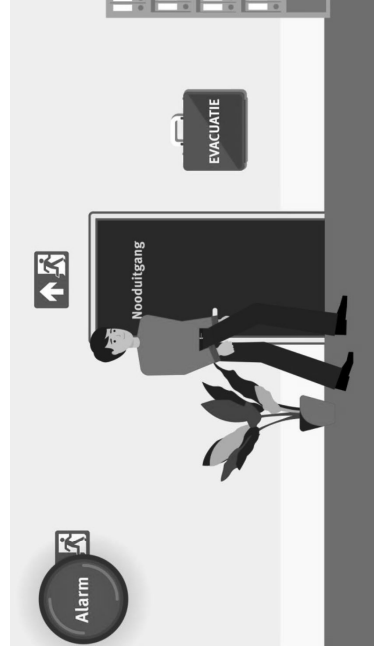

S3: evacuatiemethodiek → evacuatiesluiters *nieuw*



Het **evacuatiealarm** gaat af!

Blijf **rustig**, verlaat je werkplek en begeef je via de **evacuatiewegen** naar de dichtstbijzijnde **nooduitgang**.

S3: evacuatiemethodiek → evacuatiesluiters *nieuw*

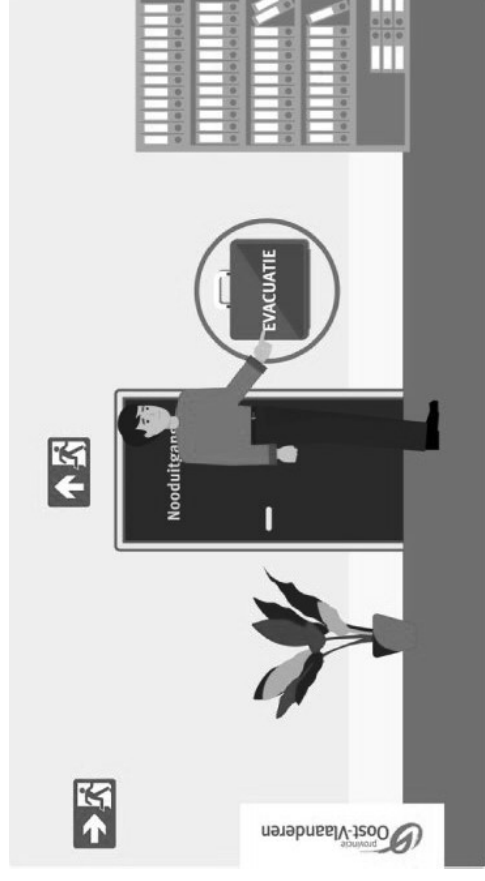

Kom je in de buurt van de nooduitgang een groene evacuatiekoffer tegen, dan betekent dit dat je de eerste bent.

Open spontaan de koffer en neem hierdoor de rol op van 'evacuatiesluiter'.

Trek een groen fluo-hesje aan en neem de actiekaart van de evacuatiesluiters.

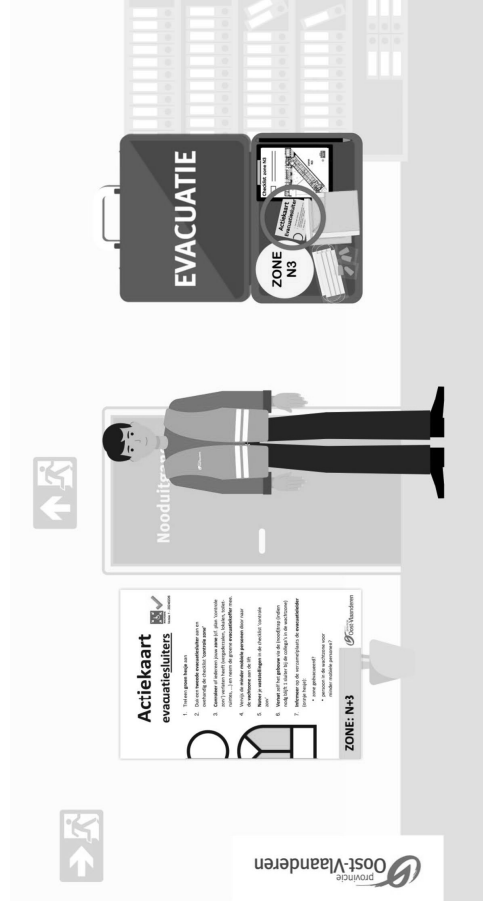

S3: evacuatiemethodiek → evacuatiesluiters nieuw

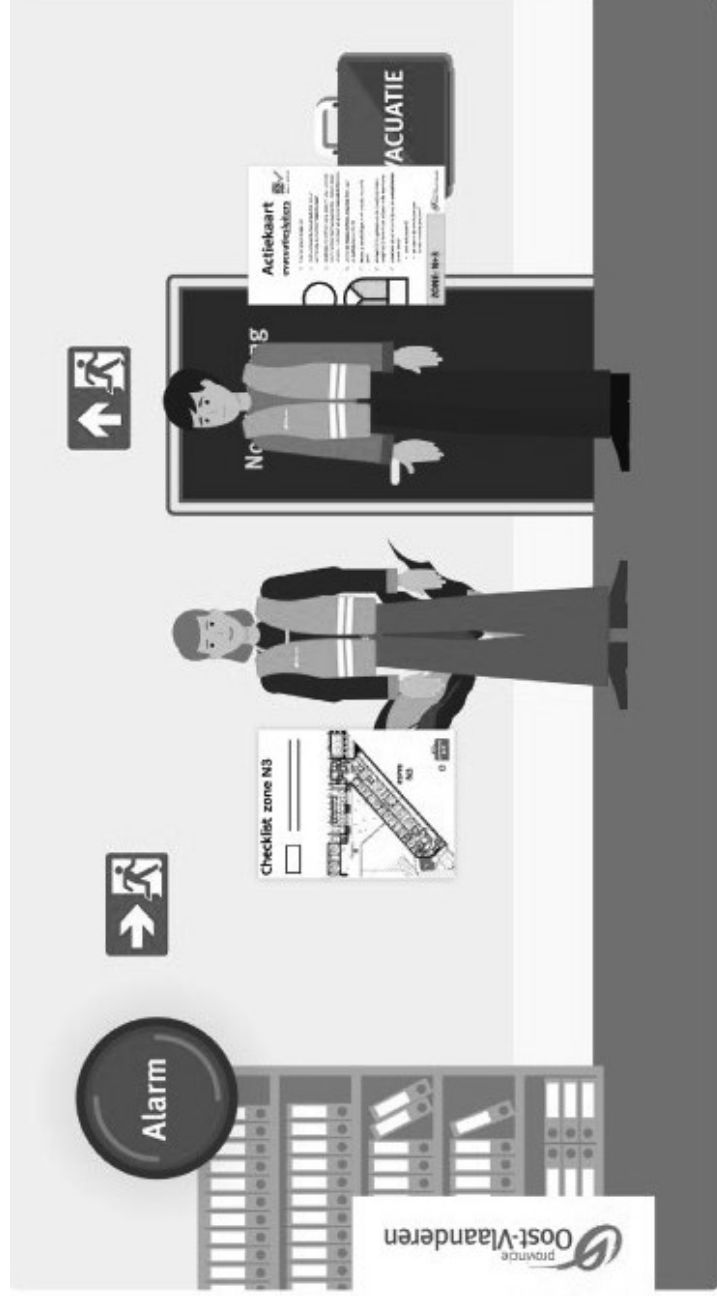

Kom je als tweede aan een nooduitgang, dan word je 'tweede evacuatiesluiter'.

'Trek eveneens een groen fluohesje aan, neem de checklist 'controle zone' en controleer **samen** met de eerste evacuatiesluiter je zone.

S3: evacuatiemethodiek → evacuatiesluiters ^{nieuw}



Als evacuatiesluiters volg je de zoneroute zoals weergegeven op de checklijst 'controle zone', en:

- controleer je of iedereen de zone verlaten heeft;
- sluit je ramen en deuren;
- verwijst je (tijdelijk) minder mobiele personen door naar de wachtzones;
- vergezel je indien nodig de personen in de wachtzone.

Neem steeds de evacuatiekoffer van je zone

- mee naar de verzamelplaats!

S3: evacuatiemethodiek → evacuatiesluiters ^{nieuw}



Kom je tijdens een evacuatie geen evacuatiekoffer (meer) tegen, vervolg dan gewoon je weg naar de verzamelplaats op het Paradeplein.

S3: evacuatiemethodiek → evacuatiesluiters ^{nieuw}



Op de verzamelplaats op het Paradeplein geef je de checklijst 'controle zone' af aan de evacuatieleider (oranje hesje). Je blijft op de verzamelplaats gegroepeerd staan, samen met de andere 'evacuatiesluiters'.

S3: evacuatiemethodiek → evacuatiesluiters *nieuw*

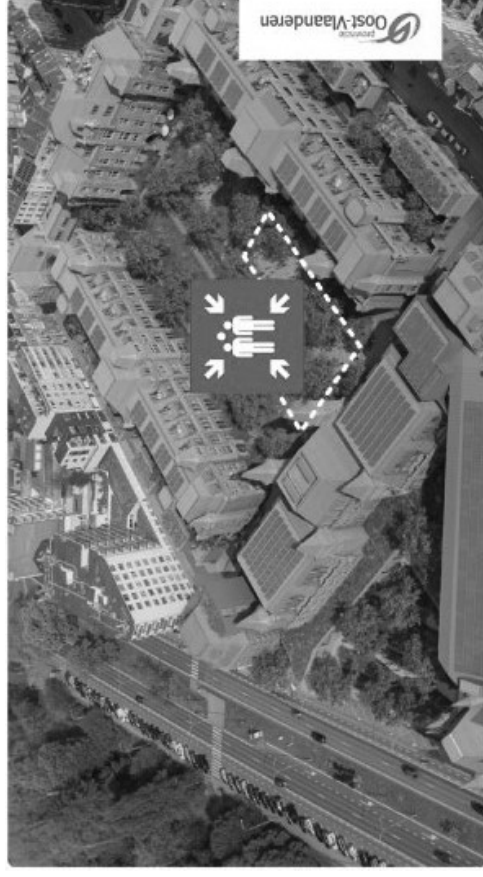

Vervul je geen specifieke ‘rol’ bij een evacuatie? Ga dan naar de verzamelplaats op het Paradeplein en wacht daar op verdere instructies van de crisisploeg (oranje hesjes).

Aandachtspunten verzamelplaats Paradeplein:



Ga niet naar de garage of fietsenstalling



Verzamelplaats niet verlaten zonder toestemming van de CP of brandweer



Praat niet met de pers

S3: evacuatiemethodiek → koffers *nieuw*

Waar hangen de evacuatiekoffers?

- enkel verdieping +1, +2 en +3;
- duidelijk zichtbaar nabij een nooduitgang;
- 11 koffers → 11 zones;

■ ...

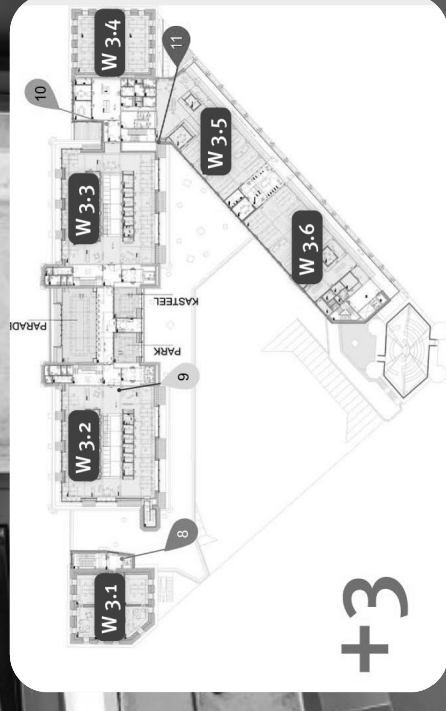
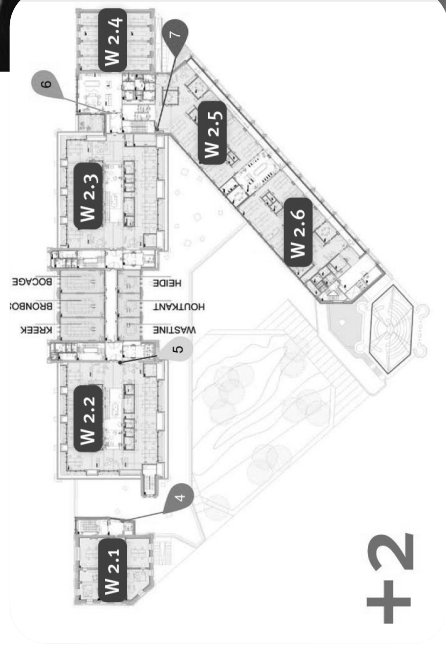
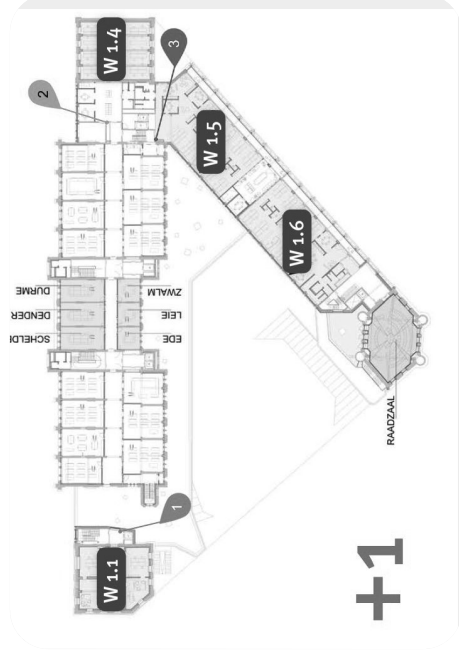

S3: evacuatiemethodiek → koffers *nieuw*

Inhoud evacuatiekoffer:

- 2 groene fluohesjes;
- klembord met actiekaart en checklist controle zone;
- 6 paar oordopjes en 2 mondmaskers;
- stylo.



S3: evacuatiemethodiek → koffers *nieuw*

Actiekaart

evacuatiesluiters



WACHTZONE
Versie 1 - 20240226

1. Trek een **groen hesje** aan
2. Duid een **tweede evacuatiesluiter** aan en overhandig de checklist '**controle zone**'
3. **Controleer** of iedereen jouw **zone** (cf. plan 'controle zone') verlaten heeft (vergaderzalen, lokalen, toilet-ruimtes, ...) en neem de groene **evacuatiekoffer** mee.
4. Verwijs de **minder mobiele personen** door naar de **wachtzone** aan de lift
5. **Noteer je vaststellingen** in de checklist 'controle zone'
6. **Verlaat** zelf het **gebouw** via de (nood)trap (indien nodig blijft **1** sluiter bij de collega's in de wachtzone)
7. **Informeer** op de verzamelplaats de **evacuatieleider** (oranje hesje):
 - zone geëvacueerd?
 - persoon in de wachtzone voor minder mobiele personen?

ZONE: N+3



Checklijst Versie 1 - 20240226



Controle zone N+3

Volg de rode lijn op onderstaand plan, controleer jouw zone en vul onderstaande tabel aan.

	Zone volledig gecontroleerd? <input type="checkbox"/> ja <input type="checkbox"/> neen
	Ramen en deuren gesloten? <input type="checkbox"/> ja <input type="checkbox"/> neen
	Personen in de wachtzone? <input type="checkbox"/> ja → aantal: <input type="checkbox"/> neen
	Andere personen achtergebleven? <input type="checkbox"/> ja → aantal: <input type="checkbox"/> neen
	Opmerkingen:

S4: materiaal en middelen

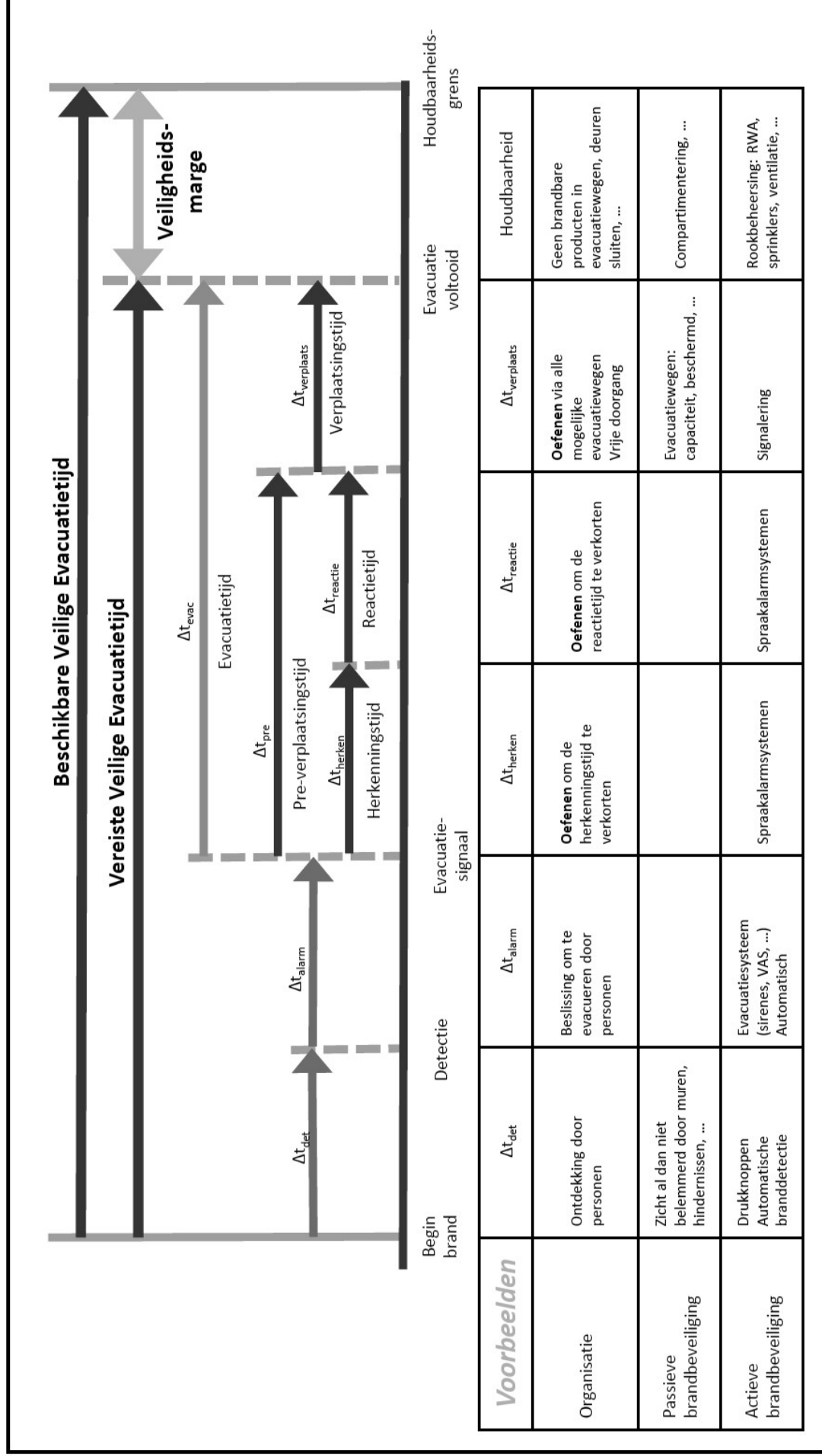

Afbeelding boven: indeling evacuatie-tijd, aangevuld met concrete voorbeelden – Nederlandse versie opgesteld door Bart Vanbever, vzw Fireforum

S4: materiaal en middelen



Pijnpunten:

- doorsturen van waarschuwingen en meldingen (BMC, ...)
- overzicht aanwezige leden noodplanteams
- communicatie en opvolging
- specifieke doelgroepen (buren, doven, mensen met beperking,...)
- digitale beschikbaarheid van plannen, checklijsten,...
- ...

Oplossing:

- geavanceerd oproep- en alarmsysteem: BHV-app (bedrijfs hulpverlenings-app)

S4: communicatiemiddel 'Safeguard' *nieuw*

Safeguard

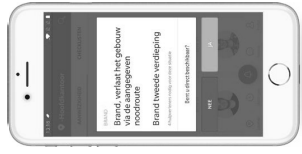

- bedrijfshulpverleningsapp – Safeguard
- gebruikt door CP, EIP, infobalie, hulpverleners (EHBO) en huisbewaarder
- snelle en gerichte alarmering
- real-time bezetting noodplanteams
- onderlinge communicatie dankzij portfoonfunctie
- gemeenschappelijke checklijsten
- meevolgen van op verplaatsing
- digitale beschikbaarheid plannen, procedures,...

→ vanaf 2025 in raamcontract voor alle locaties

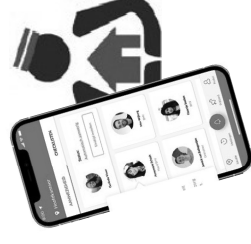

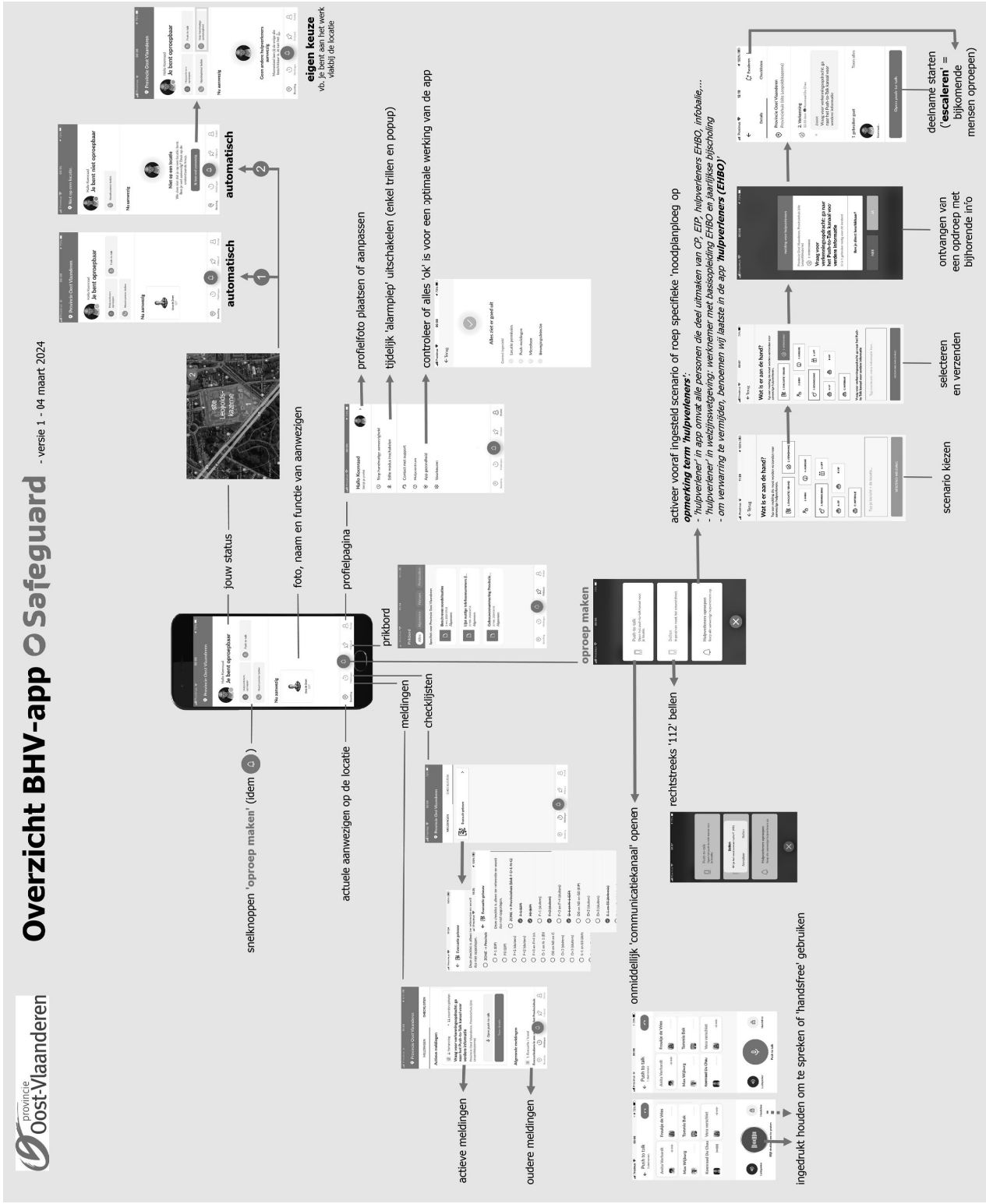

CP - crisisploeg (aantal)		EIP - eerste interventieploeg (aantal)		hulpverleners (EHBO)		infobalie		huiswaarder		buren		personen met beperking		crisismanagers		testgroep		wijze activeren scenario		
																				19
CP - crisisploeg (aantal)		max.	max.	max.	max.	max.	max.	ja	SMS	SMS	SMS	SMS	SMS	SMS	SMS	SMS	SMS	SMS	SMS	
<p>versie 21 mei 2024</p> <p>legende: BMC: brandmeldcentrale scenario's: in Safeguard aangemaakte scenario's, met hierbij: - 1 t.e.m. 6: i.f.v. calamiteiten (intern noodplan) - A t.e.m. D: enkel ploegen/teams - Z: automatisch geactiveerd door brandmeldcentrale</p>																				
SCENARIO'S																				
1	Evacuatie/brand	max.	0	4	0	0	ja	ja	/	/	/	/	/	/	/	/	/	/	/	handmatig
2	Verkenning	max.	0	0	0	1	ja	/	/	/	/	/	/	/	/	/	/	/	/	handmatig
3	EHBO	max.	0	2	0	0	ja	ja	/	/	/	/	/	/	/	/	/	/	/	handmatig
4	Agressie	max.	0	max.	0	ja	ja	ja	/	/	/	/	/	/	/	/	/	/	/	handmatig
5	Bommelding	max.	0	2	0	0	ja	ja	/	/	/	/	/	/	/	/	/	/	/	handmatig
6	Lift	max.	0	0	2	0	ja	/	/	/	/	/	/	/	/	/	/	/	/	handmatig
A	CP	max.	0	0	0	0	0	/	/	/	/	/	/	/	/	/	/	/	/	handmatig
B	EIP	max.	0	max.	0	0	0	/	/	/	/	/	/	/	/	/	/	/	/	handmatig
C	Infobalie	max.	0	0	0	0	max.	/	/	/	/	/	/	/	/	/	/	/	/	handmatig
D	testscenario	max.	0	0	0	0	0	/	/	/	/	/	/	/	/	/	/	/	/	handmatig
Z	BMC - brandverkenning	max.	0	4	0	0	ja	ja	/	/	/	/	/	/	/	/	/	/	/	automatisch
Z	BMC - technische storing	max.	0	4	0	0	ja	ja	/	/	/	/	/	/	/	/	/	/	/	automatisch
Z	BMC - technisch vooralarm	max.	0	4	0	0	ja	ja	/	/	/	/	/	/	/	/	/	/	/	automatisch

↑ aantal leden dat verwacht wordt te 'accepteren' in Safeguard ↑

S4: overige middelen

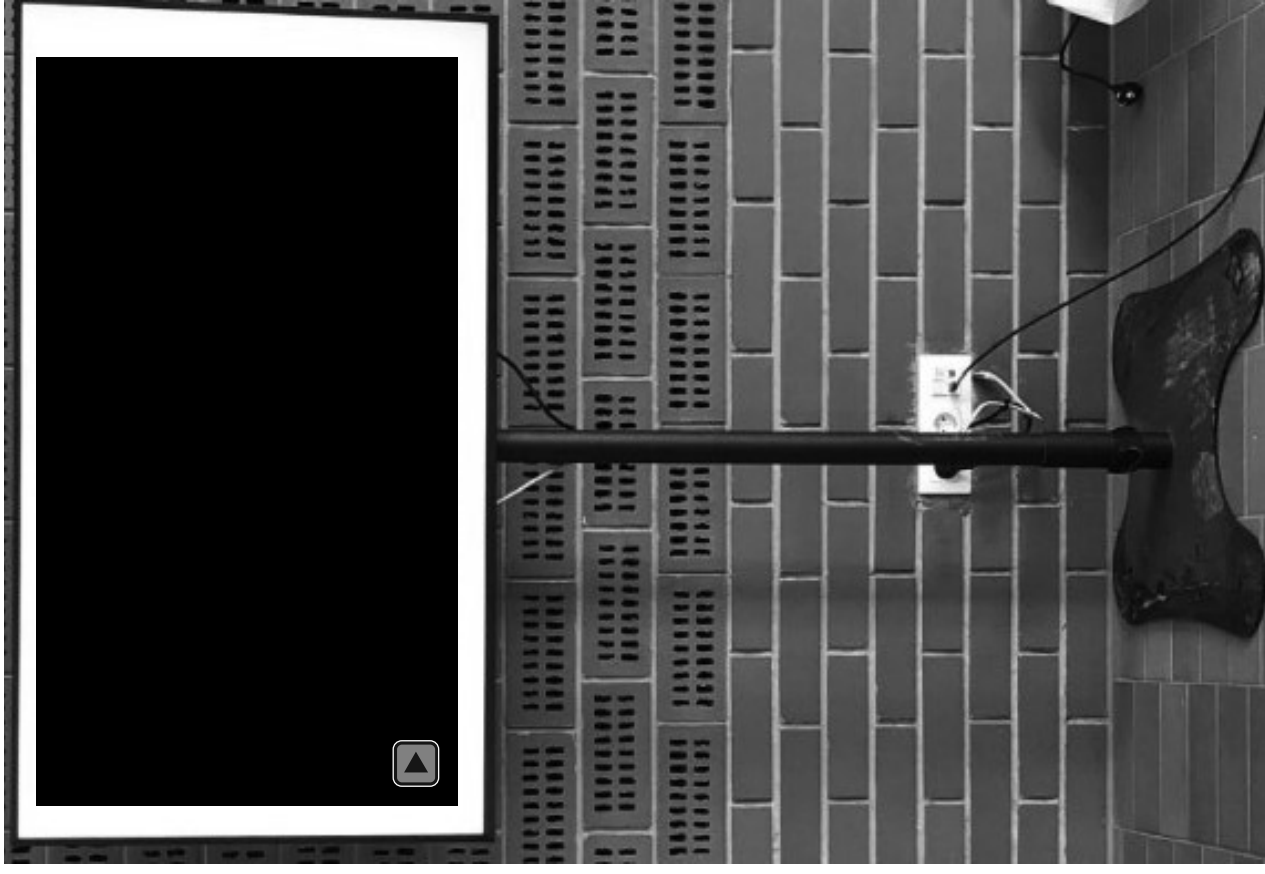
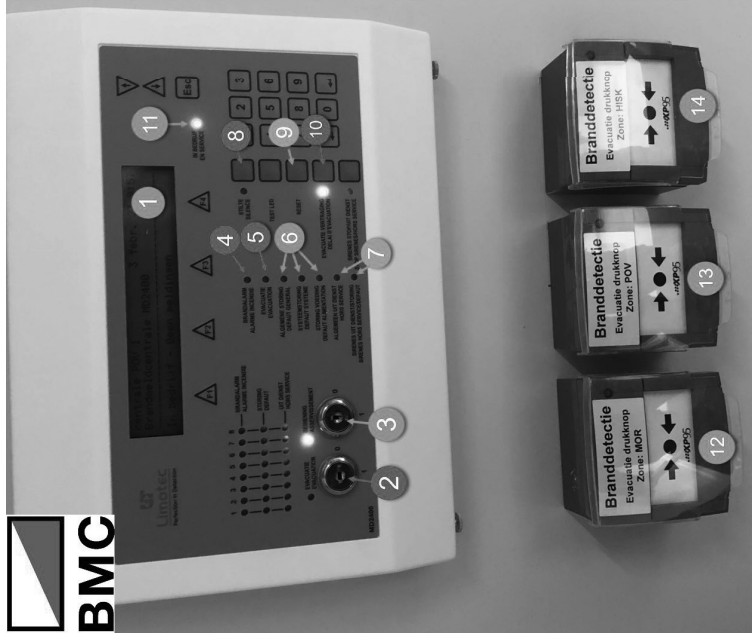

S5: vorming en bewustmaking

- gerichte en gedifferentieerde aanpak
- **uitgeschreven traject per doelgroep (4):**
 - voorafgaand verhuis: o.a. infosessies personeel
 - verhuisweek: verplichte workshops
 - periode na verhuisweek: bij nieuw personeel en periodieke herhaling

indeling in doelgroepen

communicatiewegen

e-learning

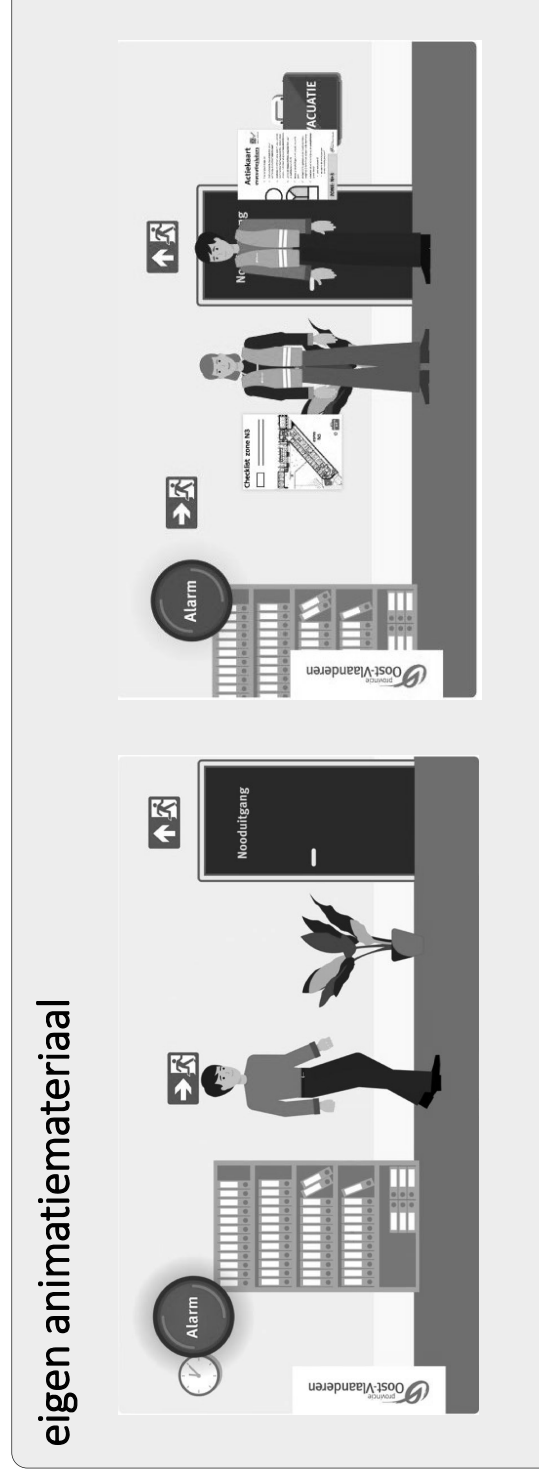

eigen animatiemateriaal

S5: vorming en bewustmaking

Publicaties:

→ welkomgids en eerste editie 'Onder ons'



Evacuatie & EHBO

Meer info
Voor meer info en meer vragen/verzoeken kan je info vinden op het intranet of het werk noodplan (welzijn) op het werk noodplan.

Niet voor je? Toch wel!
Omdat we met elkaar meer inzicht willen krijgen in de manier waarop we omgaan met de veiligheid van onze medewerkers, is het noodplan voor iedereen van belang. Het is belangrijk dat iedereen weet wat er gebeurt bij een noodsituatie en hoe we daar mee omgaan.



Goed om weten
Het evacuatieplan is opgesteld door de EHBO-afdeling en is beschikbaar op het intranet. Het is belangrijk dat iedereen weet wat er gebeurt bij een noodsituatie en hoe we daar mee omgaan.

Wachtrij voor minder mobiele personen

Wachtrij voor minder mobiele personen

- 1. In deze zone wordt op veiligheidsmomenten van de evacuatieprocedure.
- 2. De evacuatieprocedure wordt uitgevoerd op deze zone en wordt afgehandeld door de medewerkers.
- 3. De wachtrij wordt opgesteld op deze zone.

Verzamelpoints
De verzamelpoints bij een evacuatie worden opgesteld op deze zone en worden afgehandeld door de medewerkers.

De crisisplanning kan jou eenvoudige taken laten uitvoeren (zoals de brandweer ophalen van de toegangsweg).



Wachtrij voor minder mobiele personen



GREEN KOFFERTJE IN GEVAL VAN NOOD

Wie zijn komraad, Hilde en Jo?
Hilde en Jo zijn medewerkers van de afdeling HRM en zijn verantwoordelijk voor de organisatie van de evenementen.

500 WERKPOSTEN IN HET NIEUWE PROVINCIEHUIS

500 WERKPOSTEN IN HET NIEUWE PROVINCIEHUIS

In ons nieuwe Provinciehuis beschikken de medewerkers uitgenodigd om ergonomisch te werken. Dit betekent dat de werkplek is ontworpen om de gezondheid van de medewerkers te verbeteren.

Wie zijn komraad, Hilde en Jo?
Hilde en Jo zijn medewerkers van de afdeling HRM en zijn verantwoordelijk voor de organisatie van de evenementen.

Wat moet je doen wanneer je het evacuatieplan hoort?
Je gaat onmiddellijk naar de dichtstbijzijnde evacuatieplaats op het werk. Het is belangrijk dat iedereen weet wat er gebeurt bij een noodsituatie en hoe we daar mee omgaan.

Meer info
Voor meer info en meer vragen/verzoeken kan je info vinden op het intranet of het werk noodplan (welzijn) op het werk noodplan.

Niet voor je? Toch wel!
Omdat we met elkaar meer inzicht willen krijgen in de manier waarop we omgaan met de veiligheid van onze medewerkers, is het noodplan voor iedereen van belang. Het is belangrijk dat iedereen weet wat er gebeurt bij een noodsituatie en hoe we daar mee omgaan.

ELKE ANWEEZIGE INZICHT IN HET NIEUWE PROVINCIEHUIS

ELKE ANWEEZIGE INZICHT IN HET NIEUWE PROVINCIEHUIS

In ons nieuwe Provinciehuis beschikken de medewerkers uitgenodigd om ergonomisch te werken. Dit betekent dat de werkplek is ontworpen om de gezondheid van de medewerkers te verbeteren.

Wie zijn komraad, Hilde en Jo?
Hilde en Jo zijn medewerkers van de afdeling HRM en zijn verantwoordelijk voor de organisatie van de evenementen.

Wat moet je doen wanneer je het evacuatieplan hoort?
Je gaat onmiddellijk naar de dichtstbijzijnde evacuatieplaats op het werk. Het is belangrijk dat iedereen weet wat er gebeurt bij een noodsituatie en hoe we daar mee omgaan.

Meer info
Voor meer info en meer vragen/verzoeken kan je info vinden op het intranet of het werk noodplan (welzijn) op het werk noodplan.

Niet voor je? Toch wel!
Omdat we met elkaar meer inzicht willen krijgen in de manier waarop we omgaan met de veiligheid van onze medewerkers, is het noodplan voor iedereen van belang. Het is belangrijk dat iedereen weet wat er gebeurt bij een noodsituatie en hoe we daar mee omgaan.

S5: vorming en bewustmaking

Waar vind ik de info terug over 'noodplanning en EHBO'?

→ intranet: vlammetje rechts onderaan het startscherm:

Je bent hier: Intranet - Wezijn op het werk - Noodsituaties

Noodsituaties

Een intern noodplan omvat alle benodigde informatie en stappen die moeten worden genomen in geval van een noodsituatie op een bepaalde locatie. Het is bedoeld voor alle medewerkers of specifieke oostgroepen, zoals de crisissploeg (CP), eerste interventiesploeg (EIP), hulpverleners (EHBO), mobiliteits...

Het doel is om eigen personeel in veiligheid te brengen en de schade aan mensen, het milieu en de gebouwen te beperken.

Het intern noodplan bestaat uit drie delen:

- **Deel I: Generiek noodplan:** beschrijft algemeen geldende richtlijnen welke van toepassing zijn voor alle provinciale locaties, zoals de organisatie van de 'noodplanteams', alarmering van de hulpdiensten,...., alsook de algemeen geldende acties bij noodsituaties zoals agressie, besmettelijke ziekten, bommelding, gasreuk,....
- **Deel II: Locatiegebonden noodplan:** beschrijft richtlijnen specifiek voor de locatie, zoals voor de noodsituatie 'brand en evacuatie'.
- **Deel III: Praktische informatie:** bevat de praktische zaken zoals o.a. de lijst met nuttige telefoonnummers, grondplannen, verslagen van oefeningen en noodsituaties...

▶ Deel I - Generiek noodplan
▶ Deel II en III - Locatiegebonden noodplan

Aangepaste evacuatiemethodiek

Omdat we meer van thuis uit werken, zijn er minder mensen gelijktijdig aanwezig op de werkvloer. Voor sommige van onze locaties, zoals het Provinciehuis, werd daarom een aangepaste evacuatiemethodiek uitgewerkt. Hierbij is de uitvoering van het intern noodplan niet enkel de taak van specifieke noodplanteams, maar gebaseerd op de samenwerking van iedereen. Het principe is dat bij een evacuatie delen van een gebouw gecontroleerd worden door de aanwezige werknemers. Deze worden 'evacuatie-sluiters' genoemd.

Centraal hierbij zijn de herkenbare, **groene evacuatiekoffers** aan enkele van de nooduitgangen.

Wil je precies weten hoe deze evacuatiemethodiek in zijn werk gaat, bekijk dan snel de presentatie 'Noodplanning Provinciehuis'.

EHBO

Raadgeeg een hulpverlener (EHBO) of gebruik het materiaal uit de verbanddozen voor de eerste zorg.

+ Voor vragen en inlichtingen kan je terecht bij:

X Christophe Leune

€ 09 267 79 54

Intranet tools

Zoeken in 'Wie is wie'

Bel eersinfo

contentid : 95860845-F558-3FEF-A7A0282E12942CD7

Paçina hulpmiddelen

Toevoegen aan Favorieten
E-mail deze pagina
Deze pagina afdrukken

Becordeel

☆☆☆☆

Ingeleid 43, Koenaad Du Chau

Volg de Provincie op

Snelle links

Ingeleid | Koenaad Du Chau



INTERN NOODPLAN

afgesteld op het **hybride werken**